



Echipamente mecanice | Prelucrări prin așchiere | Mecanisme navale

CONSTRUCȚII METALICE



P.E.C. Group Co.

www.menarom.ro

"UN PARTENER DE ÎNCREDERE, UNUL ȘI BUN"

PRELUCRĂRI MECANICE



Lucrări de sablare și vopsitorie | Stații și tablouri electrice | Electromagneți industriali | Trasee de cabluri



Membru P.E.C. Group

UN PARTENER DE ÎNCREDERE, UNUL ȘI BUN

În anul 1870, În Galați, firma germană Strousberg înființează Atelierele Căilor Ferate Române, cu scopul declarat de a dota căile ferate române cu echipamentele și piesele de rezervă necesare bunei funcționări a acestui sector.

În 1990 firma a devenit societate pe acțiuni, sub noua denumire **MENAROM S.A.**, aceasta fiind centrată pe producția de echipamente navale mecanice și electrice, dar în același timp a apărut ca element de noutate, execuția de echipamente tehnologice și metalurgice.

Un moment important l-a reprezentat cumpararea în august 2007, de către EURO P.E.C. S.A., a activelor aparținând **MENAROM S.A.**, firma devenind astfel un membru activ al grupului P.E.C., sub numele **MENAROM P.E.C.S.A.**

P.E.C. GROUP este un cluster care include, pe lângă **MENAROM P.E.C.**, următoarele firme:

- **EURO – P.E.C. S.A.** – furnizor autorizat de ANRE pentru energie electrică;
- **TRANS-P.E.C. S.A.** – firmă specializată în distribuția de produse metalurgice și materiale de construcție, precum și în executarea de lucrări de construcții și amenajări;
- **METCHIM S.A.** – producător de subansamble pentru industria navală și confecții metalice;
- **TRANS-P.E.C. LEASING IFN S.A.** – furnizor de soluții de finanțare;
- **CONSULTING PEC GROUP S.R.L.** – furnizor servicii de consultanță în afaceri;
- **SECURITY P.E.C. S.A.** – furnizor de servicii de pază și protecție.

Având o experiență bogată, de peste 40 de ani în domeniu, capacități de producție apte să satisfacă cele mai diverse cerințe tehnologice, precum și cu un suport uman cu înaltă calificare profesională, **MENAROM P.E.C.** se dovedește capabilă a îmbunătăți calitatea și diversitatea produselor sale destinate atât partenerilor din companiile țărilor membre UE (Olanda, Germania, Norvegia, Grecia, Franța, etc.) cât și pieței din România (Șantierul Naval Damen Galați, Șantierele Navale STX Brăila și Tulcea, Șantierul Naval Giurgiu, Arcelor Mittal, etc.).



CATEGORII PRINCIPALE DE PRODUSE

- Echipamente pentru diverse procese industriale, după proiectul beneficiarului
- Prelucrări mecanice și uzinări de echipamente, inclusiv pe mașini-unelte CNC
- Construcții metalice diverse, pe baza documentației furnizate de beneficiar
- Mecanisme navale, precum sunt: vinciuri de ancoră și manevră, cabestane, cârme, grui, macarale de punte, nări de bordaj, etc.
- Lucrări de sablare și vopsitorie
- Stații și tablouri electrice
- Electromagneți industriali și rezistențe de pornire-reglare
- Trasee de cabluri
- Aparataj hidro-pneumatic.





GAMA SORTIMENTALĂ A PRODUSELOR EXECUTATE ÎN MOD CURENT DE MENAROM P.E.C. INCLUDE:

Mecanisme diverse pentru aplicații industriale:

- Angrenaje cu roți dințate cilindrice și conice;
- Reductoare planetare și reductoare normale;
- Mecanisme pentru îndreptat, presat și ambalat rulouri de benzi metalice;
- Rolele de ghidare și rolele S;
- Dornuri expandabile;
- Căi de rulare;
- Rezervoare și recipiente.



Stații electrice și tablouri:

- Stații electrice pentru echiparea vinciurilor de ancoră și manevră;
- Tablouri electrice de acționare;
- Pupitre de comanda și de navigație;
- Tablouri electrice navale auxiliare;
- Dispozitiv de măsură și protecție pentru bransament electric trifazat;
- Cutii cu rezistențe de pornire și reglare a vitezei motoarelor cu rotor bobinat, pentru curent continuu și alternativ, tipul RPRT-S.

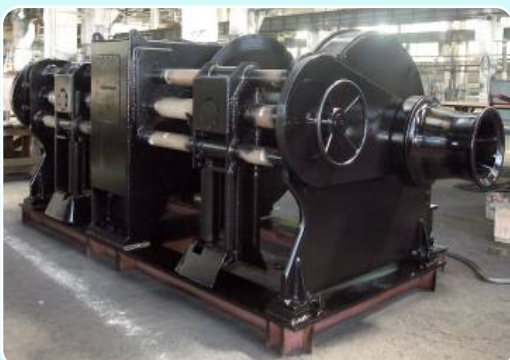

Aparataj hidro-pneumatic:

- Servomotoare electrice și hidraulice de rotație;
- Alimentatori de ungere;
- Blocuri hidraulice modulare;
- Grupuri de pompare;
- Cricuri hidraulice.





Electromagneți de tipul SGP-4

Trasee de cablu

- Trasee de cablu de tipul RZE, RHF și RHU;
- Trasee de cablu curbe de tipul RZE, RHF și RHU, cu cot de 90°.

Lista de produse prezentată constituie o gamă nerestrictivă, fiind un extras din oferta companiei, cuprinzând acele articole care sunt executate în mod curent, pe baza comenzilor regulate primite de la beneficiarii majori ai firmei.

MENAROM P.E.C. are deplină capacitate și disponibilitate de a răspunde la alte cereri speciale diverse, în regim "tailor made", pentru aplicații din următoarele domenii:

- construcții și structuri metalice;
- lucrări de mecanică generală (prelucrări prin așchiere, forjare, tratamente termice, etc.);
- uzinări echipamente electrice (dulapuri, pupitre, panouri, etc.).

CERTIFICĂRI

Societatea a implementat un sistem de management al calității conform ISO 9001:2000, produsele firmei fiind certificate și agreate de principalele societăți de clasificare: Germanischer Lloyd, Lloyd's Register of Shipping, Bureau Veritas, Registrul Naval Român, etc.



DOTĂRI TEHNOLOGICE

Dotarea tehnică a societății MENAROM P.E.C. se compune din secții și ateliere de producție, în care se realizează o mare varietate de lucrări, pentru diverse produse și reperi.

La execuția produselor specifice își aduc contribuția, printr-un aport tehnic, conceptual, constructiv și de implicare totală și celelalte departamente, servicii și compartimente ale societății.



- **Atelierul de proiectare și inginerie tehnologică;**
- **Serviciul inspecția și managementul calității;**
- **Laboratoare pentru efectuarea încercărilor mecanice;**

- **Secția de Construcții metalice**, unde personalul execută următoarele lucrări:
 - Debitare mecanică și oxigen-gaz;
 - Deformare plastică și îndreptări la rece;
 - Îndoire la rece;
 - Sudură electrică și sudură cu argon/corgon;
 - Protecții anticorozive (sablare și vopsire);
 - Transport și depozitare a construcțiilor metalice.

- **Secția de prelucrări mecanice**, dotată cu următoarele echipamente:

Mașini-unelte cu comandă numerică:

- Strung orizontal de înaltă precizie CHALLENGER BNC – 28200 A, CNC FAGOR 8055iTC;
- Strung orizontal de înaltă precizie CHALLENGER BNC – 2240 X, CNC FAGOR 8055iTC;
- Centru de strujire GILDEMEISTER CTX 510 eco V3, cu CNC Siemens SINUMERIK 810D;
- Centru de prelucrare orizontal tip bohrwerk AWEA BL 3018-S, cu CNC FANUC 18iMB;
- Strung carusel tip SC 17, modernizat cu CNC controller FANUC.

Alte mașini-unelte:

- Strunguri carusel și strunguri paralele;
- Mașini de frezat universale și portal;
- Mașini de frezat și alezat;
- Mașini de polizat/rectificat;
- Mașini de mortezat/rabotat roți dințate cilindrice.

- **Secția forja și tratament termic**, unde se execută lucrări de prelucrare la cald a metalelor cu ajutorul:
 - Cuptoarelor de încălzire;
 - Ciocanelor de forjare;
 - Cuptoarelor de tratament termic secundar.

- **Secția de montaj mecanisme**, dotată cu următoarele utilaje și echipamente:
 - Dispozitive pentru efectuarea verificării și testării mecanismelor;

- Efectuarea de probe dinamice / statice;
- Stand probe pentru instalații de ridicare.
- **Secția de aparataj electric**, echipată cu mașini specializate în efectuarea următoarelor lucrări:

- Debitări mecanice;
- Deformări plastice la rece;
- Suduri electrice și în argon / corgon.

- **Secția Mecano-Energetică**

- **Magazii și platforme de depozitare**

- **Utilități pentru furnizarea energiei electrice, a oxigenului, aerului comprimat, etc.**



PROPUNERI DE COLABORARE

Compania vizează să-și extindă și dezvolte activitatea, prin stabilirea de colaborări pe termen lung cu parteneri de încredere.

În acest sens, MENAROM P.E.C. își declară interesul și disponibilitatea pentru diverse variante de cooperare, cum ar fi: joint venture, producție sub licență, franciză și/sau achiziție de know-how sau orice alt tip de parteneriat comercial.

Bazându-se pe experiența și capacitatea tehnică, firma are ca obiectiv stabilirea de relații de afaceri reciproc profitabile, cu parteneri și întreprinzători bine motivați.



MENAROM P.E.C. S.A.
Calea Prutului nr. 12, 800219 Galați
Tel: +40-236-448931 | Fax: +40-236-448257
E-mail: office@menarom.ro
www.menarom.ro

CONSTRUCȚII METALICE



P.E.C. Group Co.

www.menarom.ro

"UN PARTENER DE ÎNCREDERE, UNUL ȘI BUN"

PRELUCRĂRI MECANICE

